

Guide exportation du certificat du Firefox vers Internet explorer

Exportation du certificat du mozilla vers Internet Explorer :

Allez dans le menu outils / Options / Avancé / Chiffrement / Afficher les certificats.

Dans l'onglet vos Certificats sélectionnez le certificat à exporter, Cliquez sur le bouton sauvegarder

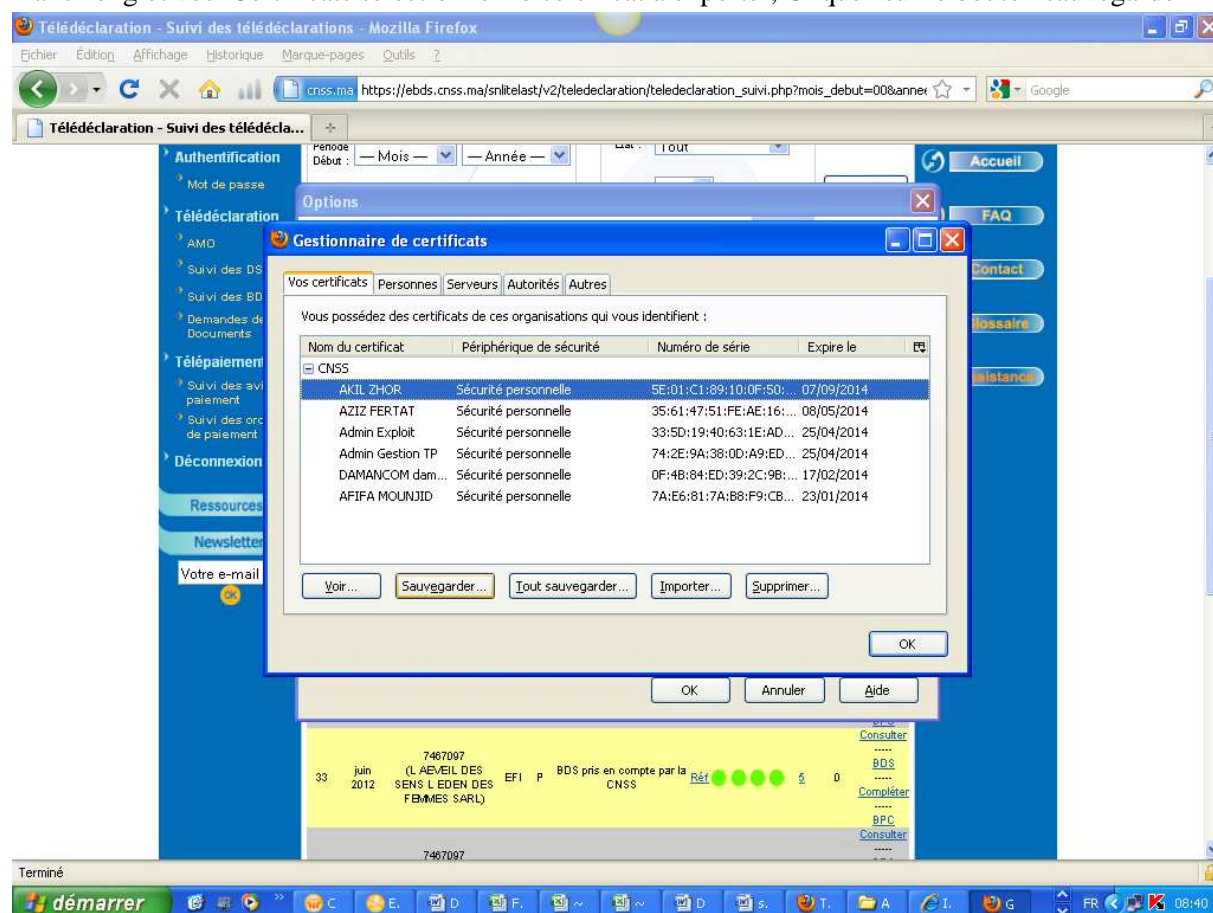

Le logiciel vous demandera de spécifier le nom du fichier à créer et un emplacement de sauvegarde.

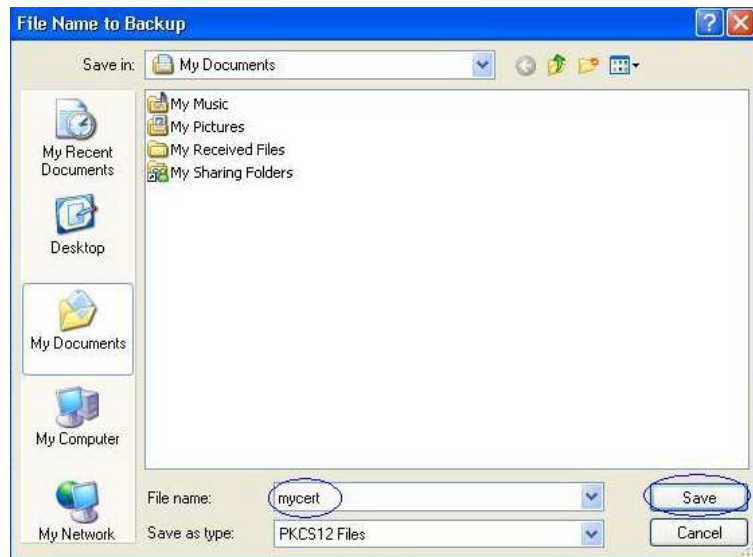

Vous devrez alors saisir deux fois le mot de passe de chiffrement du fichier. Ce mot de passe sera indispensable pour réimporter le certificat.

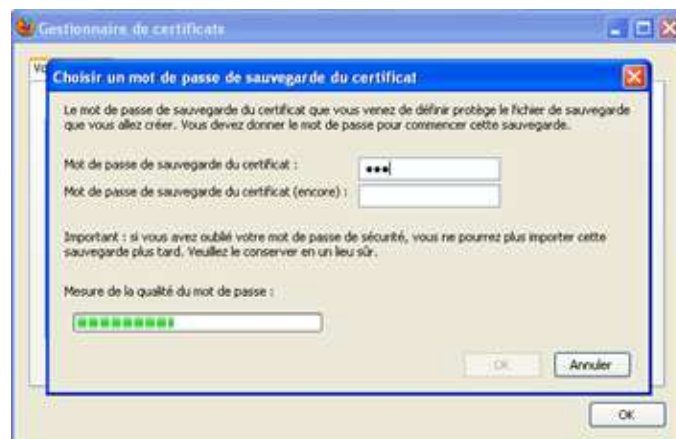

Validez et cliquez sur ok ; Le fichier est alors créé

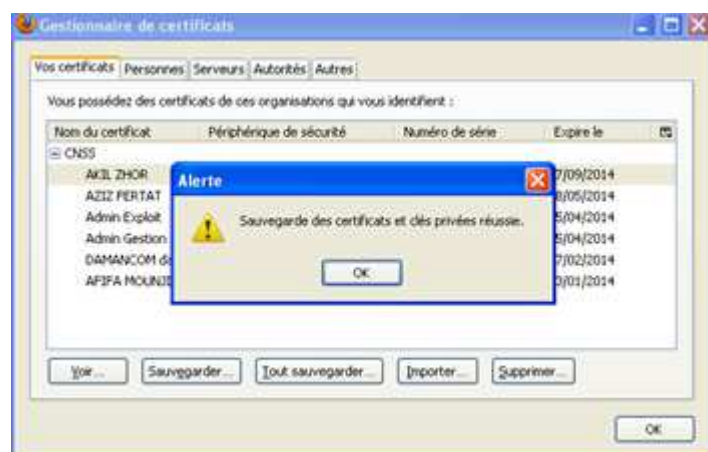

En allant dans l'emplacement de sauvegarde du certificat, un double-clic sur le certificat et vous commencer le processus de l'importation de certificat

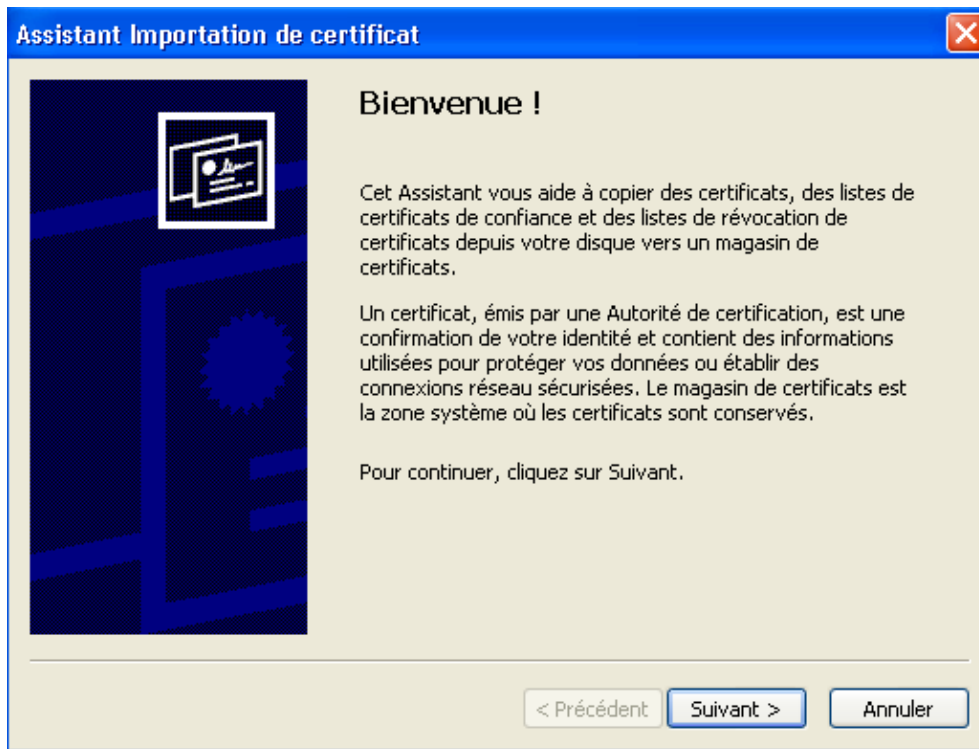

Vous cliquer sur suivant, jusqu'à la demande du mot de passe de la clé de sauvegarde, suivant jusqu'à l'obtention du message "l'importation s'est terminée correctement "

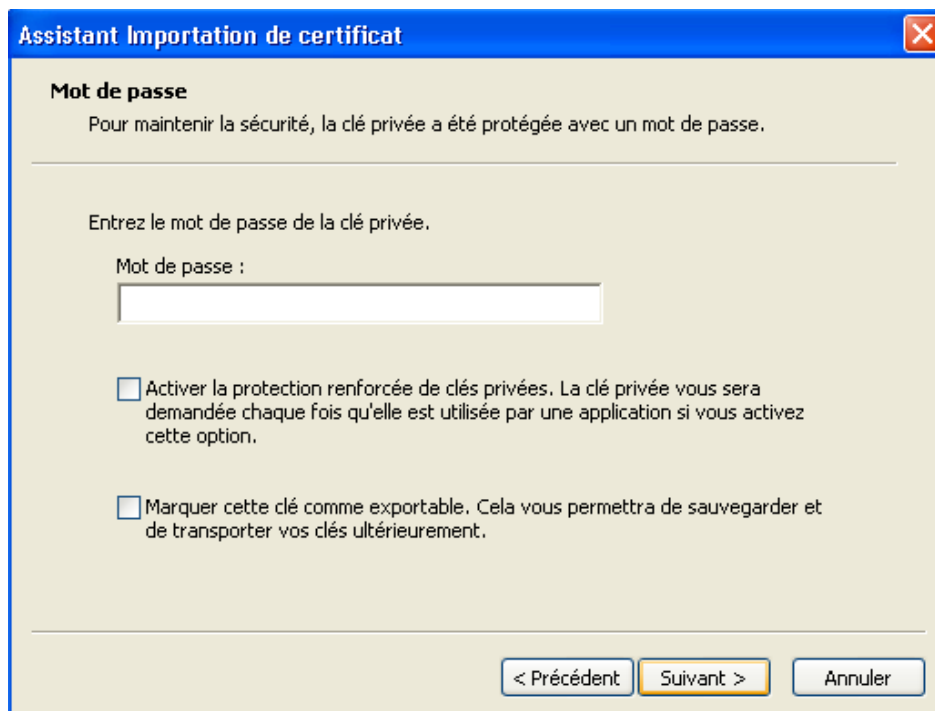

A ce moment vous pouvez utiliser le certificat générée initialement sous firefox au niveau d'nternet explorer pour faire votre TD et TP